

Rez-de-chaussée_Projeté
1:100

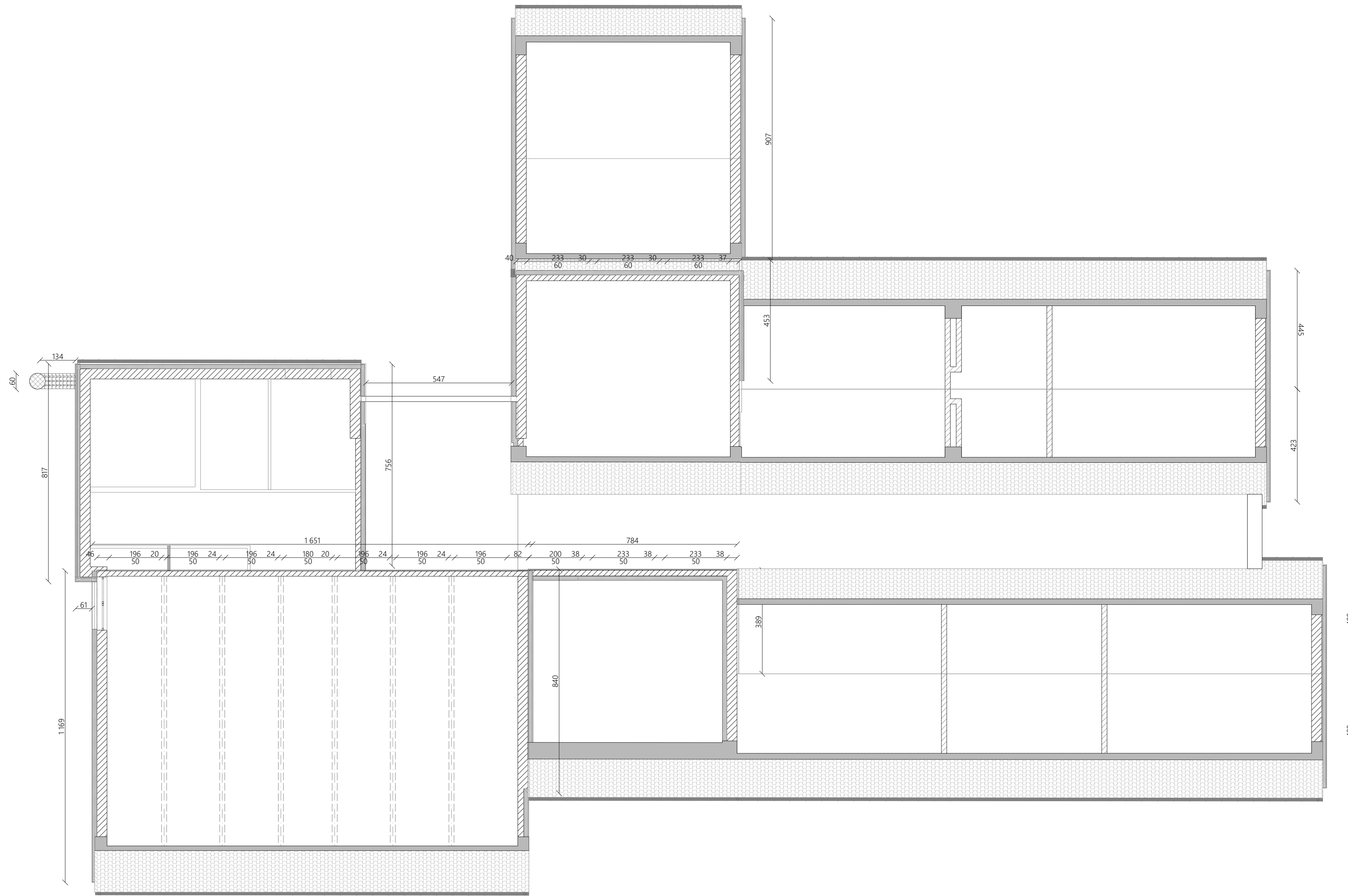

Plénium_Projeté
1:100



Façade Nord_Projeté
1:100

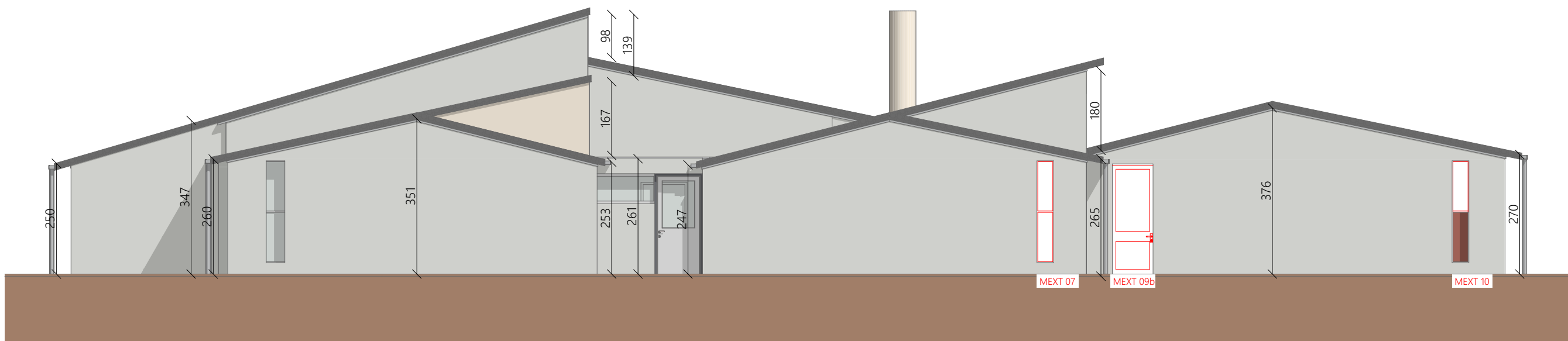

Façade Est_Projeté
1:100



Façade Sud_Projeté
1:100

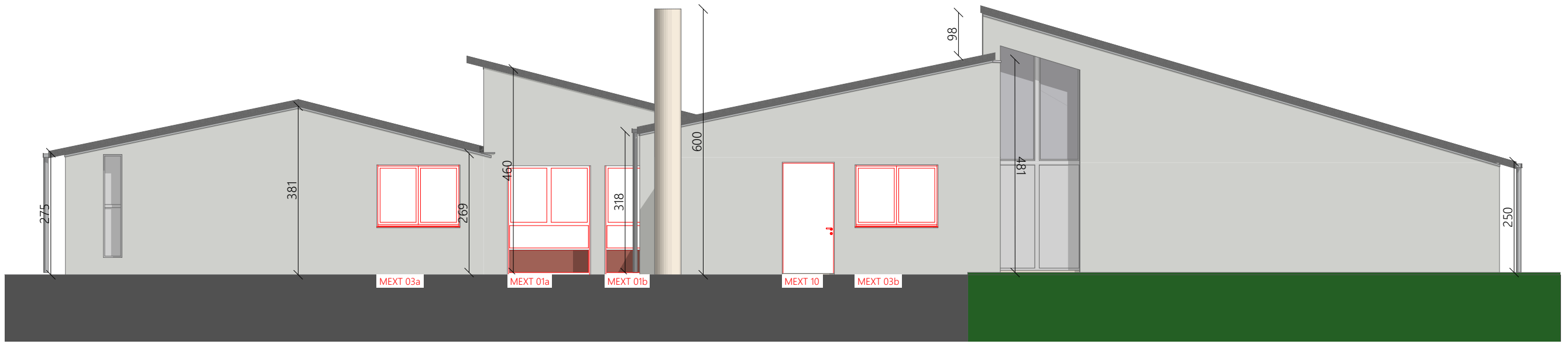

Façade Ouest_Projeté
1:100

Légende

Nouvelle menuiserie

Nota : Plans ne pouvant servir de plans d'exécutions

Rénovation thermique de l'école maternelle

Les Ecureuils

6, Route d'Hadigny à CHATEL-SUR-MOSELLE (88330)

Dossier de Consultation des Entreprises

Maître d'ouvrage Madame Françoise PIAGET 1 Place Général de Gaulle - 88330 CHATEL-SUR-MOSELLE 03 29 62 90 14 - maia@chatelsurmoelle.fr		
Maître d'œuvre MCONCEPTION 45 rue Georges Colnet - 88220 XERTIGNY 06 86 70 23 65 - mconception.epinal@gmail.com		
Bureau d'étude thermique THERMIKAL 9 Rue des Anciens d'Af - 88450 Vincey 07 83 10 21 74 - thermal.contact@gmail.com		
Bureau d'étude structure ADAM VOSGES 8 All. des Frères - 88000 Epinal 03 29 34 27 88 - adam.epinal@gmail.com		
Bureau de contrôle VERITAS 21 rue Antoine de St Euphrasy 54710 FLEVILLE DEVANT NANCY 06 83 48 52 45 - bruno.robert@bureauveritas.com		
Coordination de Sécurité et Protection de la Santé B.R.C.P. 112 Rue d'Alsace - 88150 Thaon-les-Vosges 06 95 94 40 08 - brccprevention@gmail.com		

MEXT 2	Menuiserie extérieure -Projeté	Màj le
Format A0		14/11/2023

Indice	Date	Modification